

HARTA GJEOLGJIKE E PLANSHETIT 56 (3074 II) KONISPOLI

Shkalla 1 : 50 000

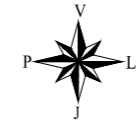

Përshtatur: Kujtim Onuzi, Çerçiz Durrmishi

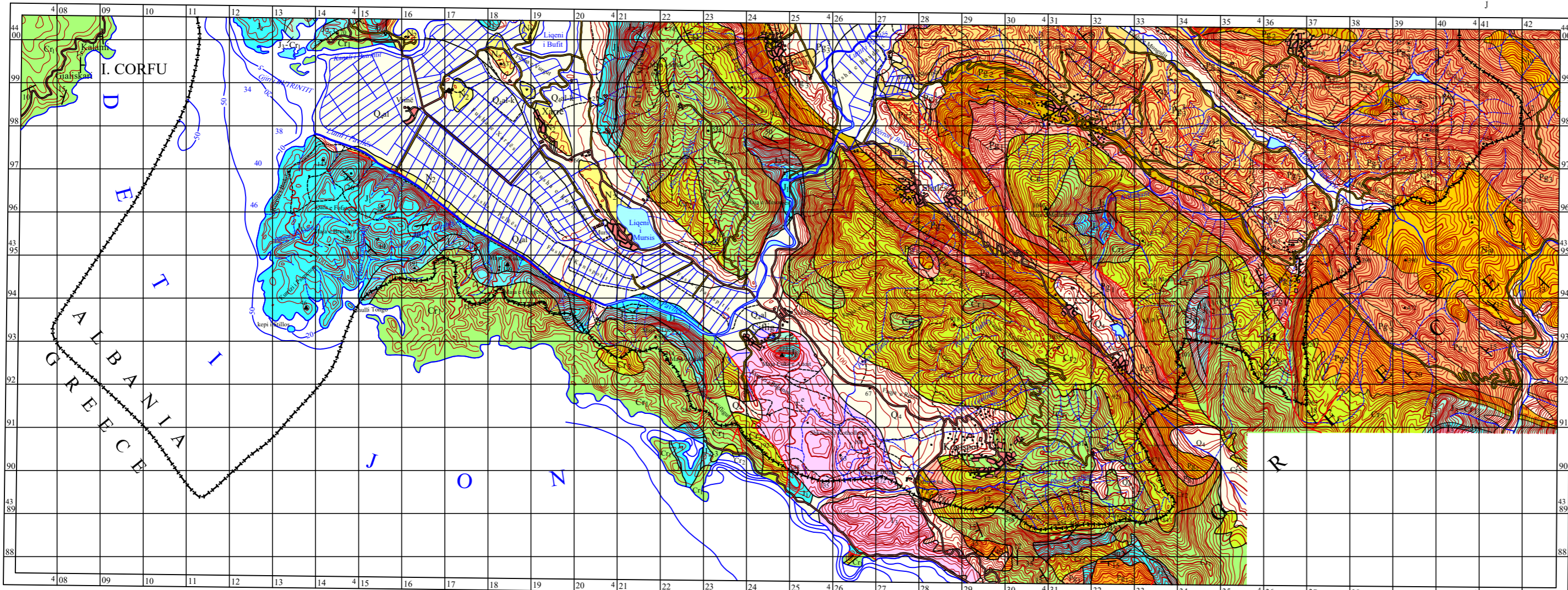

Institut Gjeografik i Ushtrisë, Tirane
 ELIPSOIDI: ————— Sistemi Gjeodetrik Botëror 1984
 BRRETI: ————— 1000 metra UTM zona 34
 PROJEKSIONI: ————— Transverz Mercator
 REFERENCA VERTIKALE: ————— Niveli mesatar Deti Adriatik
 REFERENCA HORIZONTALE: ————— Sistemi Gjeodetrik Botëror 1984

Përpunoi: Leonard Gurabardhi, Viti 2022

SHpjeguesi

Q _{al-k}	Depozitime aluvialo-kenetore, argjila, alevrolite, torfa
Q _{al}	Depozitime aluviale: alevrite, rera, zhavorre.
Q _d	Depozitime deluviale: alevrolite, argjila, konglomerate, brekcie shpati.
N ₂	Depozitime neogjenike, konglomerate, ranore etj.
N _{1a}	Akuitanian. Pako fliohoidale ranoro - alevrolitike e argjilore me horizonte gelqeroresh.
Pg ₁ ⁺	Oligocen i siperm. Flish alevrolito - ranoro - argjilore me nderthurje mergelesh e gelqeroresh.
Pg ₁ ⁻	Oligocen i mesem. Pako argjiloro - alevrolitike - ranorike me shtresa gelqeroresh.
Pg ₁ ⁺	Oligocen i poshtem. Pako argjiloro - ranorike me shtresa te rralla gelqeroresh.
Pg ₂	Eocen. Gelqerore pelitomorf me ndershtresa gelqeroresh organogjene copezore.
Pg _{2,2}	Paleocen-Eocen. Flish alevrolitor.
Pg ₁	Paleocen. Kryesisht gelqerore turbiditike me horizonte vidhises.
Cr ₂	Kretak i siperm. Gelqerore pllakore, organogjene dentritike, copezore e shtresa trashes me pëmbajtje te rralla konkrecionesh e strallesh.
Cr ₁	Kretak i poshtem. Gelqerore pllakore peritomorf me nderthurje te rralla strallesh, shistesht argjilore e gelqerore copezore organogjene.
J ₃ -Cr ₁	Depozitime te Jurasikut te siperm-Kretakut te poshtem. Gelqerore te bardhe me nderthurje te rralla strallore.
J ₃	Jurasik i siperm. Gelqerore me nderthurje silicoresh dhe shiste argjilore.
J _{2,3}	Depozitime te Jurasikut te mesem-siperm. Gelqerore shtresa holle deri shtresa mesem me thjerza silicore radiolaritike.
J ₁	Jurasik i poshtem. Dolomite, gelqerore dolomitike, nderthurje gelqeroresh kristaline, dolomite
T ₃	Triasik i mesem. Dolomite e gelqerore dolomitike.
T	Trias i pandare. Kompleksi evaporitik. Perzierje gipshesh me copra shkëmbinjsh dolomitike.
	Kufi gjeologjike normal.
	Kufi gjeologjike mospajtuës.
	Kufi gjeologjike me pushim.
	Prishje tektonike shkeputese te tipit mbihipes mbulesor.
	Kufi tektonik i rreshqitjeve dhe blloqeve gravitative.
	Elemente te shtruarjes te shkëmbinjve sedimentare.

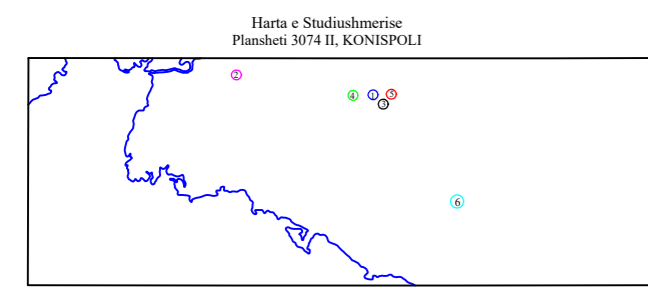

- 1 - Shuklov G. I., Gjeneral, (1961) - Libshovë - Konispol 1:100 000
- 2 - Tatarçenko V. M., Zhitov L. (1961) - Saranda 1:100 000
- 3 - Serjani A., Gucaj A., Hysi R. etj. (1984) - Pjesa jugperendimore e zones Jonike dhe jugore e zones se Krqev 1:50 000
- 4 - Vasa P., Pashko P., Ardashin F. etj. (1991) - Xare - Miris 1:25 000
- 5 - Papa N., Misha V., etj. (1989) - Sotere - Konispol 1:50 000
- 6 - Platina V., Karagelis J. HME (1980) -

Nomenklatura e Hartave
te Republikës se Shqipërisë

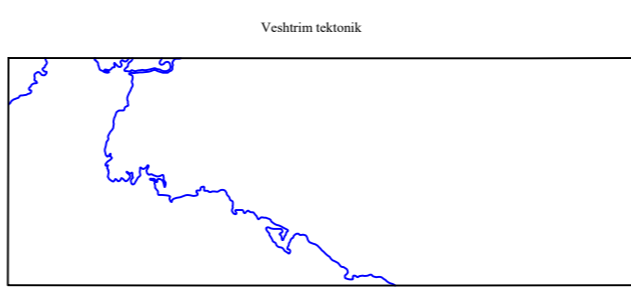
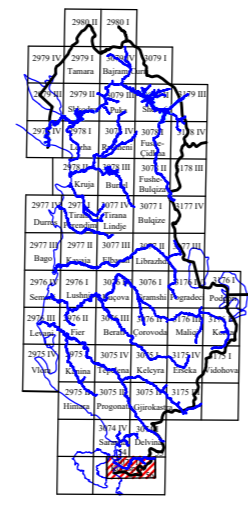

● Zona Jonike