Buletini Nr. 297/ 2026, 24-10-2026	**Parashikimi** nga 24-10-2026, ora 12:00 deri 25-10-2026, ora 23:59.

PARASHIKIMI METEO

RESHJET

Sot pasdite (e shtunë, dt. 24) dhe nesër (e diel, dt. 25) priten reshje mesatare në qarqet Shkodër dhe Vlorë, të dobëta deri lokalisht mesatare në qarqet Kukës, Dibër, Lezhë, Durrës, Fier dhe Gjirokastër të shoqëruara me shtrëngata, ndërsa në qarqet e tjerë priten reshje të dobëta (siç tregohet në tabelë, respektivisht për secilin qark).

TEMPERATURA

Nesër (e diel, dt. 25) temperaturat minimale dhe maksimale të ajrit pritet të arrijnë:
në bregdet: 12 / 19 °C
në vendet e ulëta: 10 / 20 °C
në vendet malore: 6 / 14 °C

ERA

Sot pasdite (e shtunë, dt. 24) dhe nesër (e diel, dt. 25) era pritet të fryjë e lehtë deri mesatare, ndërsa në bregdet për momente deri e fortë.

ZJARRET NË PYJE

Sot pasdite (e shtunë, dt. 24) dhe nesër (e diel, dt. 25) pritet nivel "S'KA RREZIK" në të gjithë qarqet (siç tregohet në tabelë, respektivisht për secilin qark).

NIVELET E RREZIKUT	**S'KA RREZIK**	**I ULËT**	**I MODERUAR**	**I LARTË**

PARASHIKIMI I DETAJUAR MBI RREZIQET NATYRORE (SOT DHE NESËR)

RREZIKU MAKSIMAL I QARKUT	*Zjarre në pyje*	*Ngjarje Meteorologjike*			*Ngjarje Hidrologjike*		
	Zjarret Mesatarja e qarkut	*Reshje 24-orëshe Mesatarja e qarkut*	*Reshje 24-orëshe Maksimale të lokalizuara*	*Shtrëngata*	*Përmbytje të Shpejta*	*Përmbytje Lumenjsh*	*Rrëshqitje toke*
SHKODËR	S'KA RREZIK	mesatare					
KUKËS	S'KA RREZIK	të dobëta	mesatare				
DIBËR	S'KA RREZIK	të dobëta	mesatare				
LEZHË	S'KA RREZIK	të dobëta	mesatare				
DURRËS	S'KA RREZIK	të dobëta	mesatare				
TIRANË	S'KA RREZIK	të dobëta					
ELBASAN	S'KA RREZIK	të dobëta					
FIER	S'KA RREZIK	të dobëta	mesatare				
BERAT	S'KA RREZIK	të dobëta					
KORÇË	S'KA RREZIK	të dobëta					
VLORË	S'KA RREZIK	mesatare					
GJIROKASTËR	S'KA RREZIK	të dobëta	mesatare				

Buletini Nr. 297 / 2026, 24-10-2026	**Parashikimi** nga 24-10-2026, ora 12:00 deri 25-10-2026, ora 23:59.

LEGJENDA: *Reshjet 24-orëshe*

Niveli i Rrezikut	***Reshje shiu*** (mm / 24 orë)
S'KA RREZIK	të dobëta (0 – 15mm / 24 orë) Nuk priten fenomene hidro-meteorologjike problematike.
I ULËT	mesatare (15 – 45mm / 24 orë) Mundësi që të shfaqen fenomene hidro-meteorologjike problematike.
I MODERUAR	intensive (45 – 90mm / 24 orë) Moti parashikohet i rrezikshëm. Parashikohen fenomene të pazakonta hidro-meteorologjike.
I LARTË	shumë intensive (> 90mm / 24 orë) Moti është shumë i rrezikshëm. Parashikohen fenomene të pazakonshme hidro-meteorologjike mjaft intensive.

LEGJENDA: *Zjarre në pyje*

S'KA RREZIK	Zjarret e mundshëm janë të kontrollueshëm lehtësisht.
ULËT	Barërat e thatë dhe pyjet mund të digjen lehtë. Flakët janë te mesme në pyje dhe të shpejta në zonat e ekspozuara.
I MODERUAR	Ndezja e zjarreve mund të ndodhë lehtë dhe me përhapje të shpejtë. Zjarret mund të jenë shumë të nxehtë, me kurora përhapje të vogla dhe të mesme.
I LARTË	Ndezja mund të shkaktohet edhe nga një shkëndijë. Zjarret janë shumë të nxehtë me përhapje shumë të shpejtë të flakëve si rrjedhim kontrolli i tyre është shumë i vështirë.

SIMBOLE

	Shtrëngata: reshje mbi 20mm/3orë. Moti mund të krijojë probleme të ndryshme
	Përmbytje urbane ose nga përrenjtë dhe lumenjtë e vegjël
	Përmbytje nga lumenjtë e mesëm dhe të mëdhenj
	Rrëshqitje toke

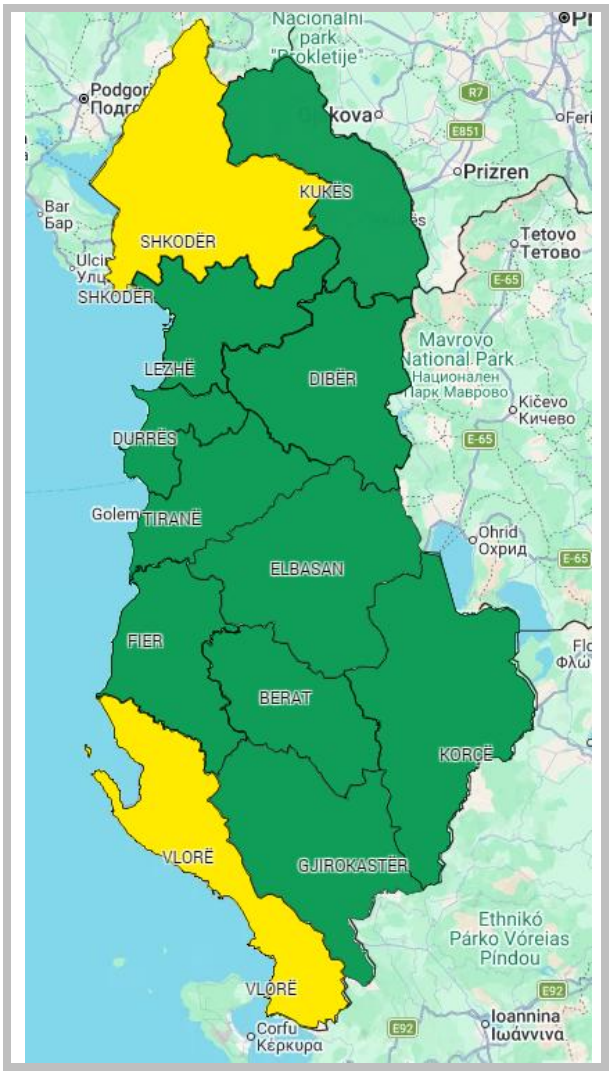

RREZIKU MAKSIMAL I QARKUT
për sot dhe nesër, dt. 24 – 25.